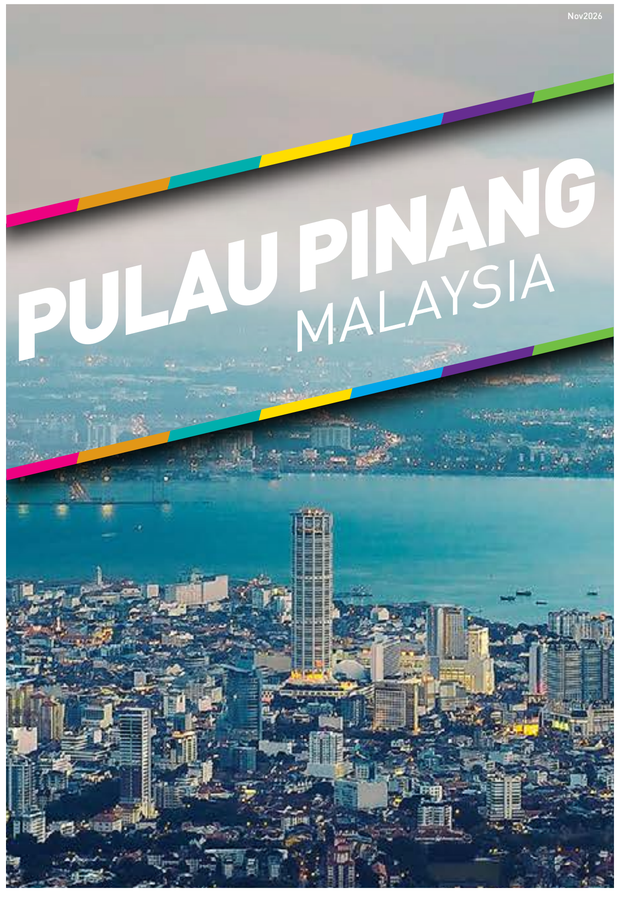

Pulau Pinang dinamakan antara destinasi terbaik dunia untuk dikunjungi pada tahun 2026 oleh CNN Travel dan The New York Times

Pulau Pinang tersenarai dalam "25 Tempat Terbaik untuk Dilawati pada 2026" oleh Bloomberg yang mengetengahkan gabungan unik tarikan makanan dan budaya

Pulau Pinang diiktiraf sebagai salah satu destinasi terbaik untuk dikunjungi di Asia oleh Lonely Planet dengan penduduk di tempat ke-13

Menurut senarai terbaharu National Geographic mengenai 'Pulau-pulau Terbaik' di rantau ini Pulau Pinang merupakan pulau terbaik di Asia Tenggara dari segi makanan

Kereta Api Bukit Bendera telah menerima beberapa pengiktirafan khususnya apabila disenaraikan antara 'Kereta Api Funikular Paling Indah di Seluruh Dunia' oleh majalah Travel + Leisure

Pulau Pinang menyerlah dalam senarai 10 'Pulau Terbaik di Asia 2025' oleh Condé Nast Traveler

Pulau Pinang menduduki tempat ke-7 dalam senarai 10 destinasi pelancongan terbaik di Asia oleh majalah pelancongan Amerika, Smart Travel Asia

Pulau Pinang antara 13 lokasi persaraan yang ideal di Asia bagi warga Amerika Syarikat oleh Travelbinger

Pulau Pinang diiktiraf sebagai salah satu daripada sepuluh bandar makanan jalanan terbaik di Asia yang wajib dikunjungi oleh Time Out

Berdasarkan Laporan Post Office Travel Money 2025, Pulau Pinang menduduki tempat ke 12 dalam senarai 20 destinasi percutian paling berbaloi di dunia

Pulau Pinang dinamakan sebagai salah satu daripada tujuh destinasi terbaik Asia Tenggara oleh Lonely Planet!

Pulau Pinang adalah salah satu daripada tujuh destinasi di Asia Tenggara untuk pengembara solo yang ingin menikmati makanan jalanan yang enak serta budaya yang kreatif menurut Lonely Planet!

Pulau Pinang disenaraikan sebagai Pulau ke-8 Terbaik di Asia Pasifik oleh Travel + Leisure Awards Asia Pacific 2024

Pulau Pinang menduduki tempat ke-4 dalam senarai 10 Bandar Terbaik untuk Ekspatriat Berpendah ke Asia pada tahun 2026

Pulau Pinang diiktiraf sebagai destinasi pelancongan ke-11 paling berbaloi di dunia untuk dilawati oleh Holiday Money Report

Pulau Pinang, disenaraikan sebagai destinasi pelancongan luar negara paling popular dalam Tinjauan Pelancongan Guangdong 2023-2024 oleh Guangzhou Daily, China

+604-264 3456
No. 8-B (First Floor), The Whiteaways Arcade, Lebuh Pantai, George Town, 10300 Penang, Malaysia

Website
Penang Travel Deals
Weibo
Wechat

mypenang.gov.my
Penang Global Tourism
penang.experience
Penang Global Tourism
experiencepenang

槟城环球旅游机构
槟城旅游局
槟城环球旅游机构
槟城旅游局
info@penangglobaltourism.com

JADUAL PERJALANAN YANG DICADANGKAN



8 KEAJAIBAN DUNIA DI PULAU PINANG

TEMPAT PERLINDUNGAN RAMA-RAMA & SERANGGA TROPIKA YANG PERTAMA DI DUNIA
Entopia oleh Taman Rama-rama Pulau Pinang

GELONGSOR AIR TERPANJANG DI DUNIA
DENGAN REKOD DUNIA GUINNESS
ESCAPE Penang

ZIP COASTER TERPANJANG DI DUNIA
DENGAN REKOD DUNIA GUINNESS
ESCAPE Penang

TREK TEROWONG PALING CURAM DI DUNIA
Bukit Bendera

JAMBATAN TEGANGAN ALTITUD BAK-REBEN TERTINGGI DI DUNIA
The Habitat Bukit Bendera

GELONGSOR JATUH TEGAK BEBAS YANG PERTAMA DI DUNIA
Tech Dome Penang

MENARA SKYWALK MELENGKUNG PERTAMA DI DUNIA
Rainbow Skywalk di The TOP

TAMAN BIOPENDARFLUOR PERTAMA DI DUNIA
Entopia oleh Taman Rama-rama Pulau Pinang



LAWATAN SAMBIL BELAJAR

HARI 1: GEORGE TOWN

- RUMAH AGAM CHEONG FATT TZE
- RUMAH AGAM PERANAKAN PULAU PINANG
- RUMAH YEAP CHOR EE
- MUZIUM SUN YAT SEN
- MUZIUM NEGERI PULAU PINANG
- GALERI SEJARAH PULAU PINANG
- TECH DOME PULAU PINANG

* Tempat tarikan pelancong menyediakan lawatan dalaman pada masa yang berbeza.
Sila hubungi terlebih dahulu untuk menyemak jadual lawatan dan menempah slot anda.

HARI 2: TELUK BAHANG – BUKIT BENDERA

- TAMAN REMPAH TROPIKA
- LADANG BUAH-BUAH TROPIKA
- DENAI TINJAU ALAM/JALAN WARISAN DI BUKIT BENDERA
- EKSPLORASI BUKIT BENDERA WAKTU MALAM
- THE HABITAT BUKIT BENDERA
- TAMAN NEGARA PULAU PINANG
- KILANG BATIK
- ENTOPIA OLEH TAMAN RAMA-RAMA PULAU PINANG
- ART & GARDEN OLEH FUAN WONG

JADUAL PERJALANAN YANG DICADANGKAN





JELAJAH BUDAYA & WARISAN GEORGE TOWN

DARI KOMTAR

- JALAN HARMONI
(GEREJA ST. GEORGE, KUIL DEWI RAHMAT, KUIL SRI MAHA MARIAMMAN, MASJID KAPITAN KELING)
- KHOO KONGSI
- SENI JALANAN "BUDAK DI ATAS KERUSI"
- CHEAH KONGSI
- SENI JALANAN "PERARAKAN CHINGAY"
- KOTA CORNWALLIS
- LITTLE INDIA
- JETI KLAN





BAHAGIAN LAIN PULAU - BALIK PULAU

DARI TERMINAL BAS BALIK PULAU

- GEREJA NAMA KUDUS YESUS
- SENI JALANAN
- BULATAN BALIK PULAU
- AUDI DREAM FARM
- SERAMIK SILA STUDIO
- BEDAK SEJUK LEAN SENG
- HUTAN PAYA LAUT
- PANTAI MALINDO
- LADANG KAMBING TENUSU SAANEN
- KILANG BUAH PALA GHEE HUP
- KANDANG KAWASAN DESA DI PULAU PINANG
- KILANG BELACAN CHOP KIM HOA
- PUSAT AGROPELANCONGAN RELAU
- AKTIVITI ATV ECO PULAU PINANG

JADUAL PERJALANAN YANG DICADANGKAN



JELAJAH MAKANAN JALANAN HALAL

HARI 1: GEORGE TOWN KE AIR ITAM

SARAPAN	NASI LEMAK Ali Nasi Lemak Daun Pisang, George Town ROTI CANAI Roti Canai, Transfer Road MEE GORENG Bangkok Lane Mee Goreng, New World Park
SELEPAS SARAPAN	BUBUR KACANG Ali Bubur Kacang, Lebuh Pasar, George Town
MAKAN TENGAH HARI	NASI DAUN PISANG Muthu Banana Leaf,George Town Bee Hwa Cafe, Lebuh Dickens Sup Hameed, Penang Road
WAKTU REHAT	MEE SOTONG Hameed Pata Mee Sotong, George Town
MAKAN MALAM	NASI KANDAR Nasi Kandar Kampung Melayu, Air Itam Astaka Padang Brown, Jalan Perak Nasi 7 Benua, Taman Tunas Muda, Bayan Lepas
MAKAN LEWAT MALAM	NASI ITIK PANGGANG & ITIK PIPA Air Itam

HARI 2: GELUGOR, BALIK PULAU, BAYAN LEPAS

SARAPAN	NASI LEMUNI Astaka Taman Tun Sardon, Gelugor
SELEPAS SARAPAN	ROTI CANAI SARANG BURUNG Gerai Roti Canai Abah, Balik Pulau
MAKAN TENGAH HARI	NASI CAMPUR Mak Ngah Gulai Warisan, Balik Pulau Food Bayana, Bayan Lepas
WAKTU REHAT	LAKSA Laksa Janggus Kak Timah, Balik Pulau
MAKAN MALAM	ORIGINAL PENANG KAYU NASI KANDAR Bukit Jambul
MAKAN LEWAT MALAM	SATE Jalan Tokong Ular, Bayan Baru

HARI 3: BUTTERWORTH, KEPALA BATAS, BUKIT MERTAJAM

SARAPAN	NASI KANDAR Nasi Kandar Jeti, Butterworth Sin Bee Chew Restaurant, Bagan Luar, Butterworth Aziz Roti Canai, Telok Air Tawar, Butterworth
SELEPAS SARAPAN	MEE BANDUNG Restoran Mee Bandung Noor, Butterworth
MAKAN TENGAH HARI	IKAN BAKAR Restoran Ikan Bakar Din, Kepala Batas
WAKTU REHAT	CUCUR UDANG Restoran Shahul Hamid, Kepala Batas
MAKAN MALAM	MEE UDANG Warung Paksu Mee Udang, Bukit Mertajam
MAKAN LEWAT MALAM	CHAR KOAY TEOW Key's Char Koay Teow, Bukit Mertajam





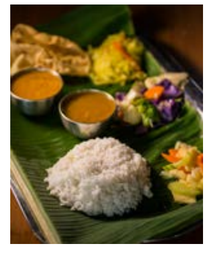



BAHAGIAN BERTENTANGAN PULAU - SEBERANG PERAI

HARI 1: SEBERANG PERAI UTARA

- BUKIT KATAK
- HUTAN PELAJARAN AIR HITAM DALAM
- KAMPUNG AGONG
- GALERI WARISAN ARKEOLOGI GUAR KEPAH
- CAPAL JAGO
- BERTAM SOUK & TAMAN AIR
- KULI SRI MAHA MARIAMMAN
- AKTIVITI PEMERHATIAN BURUNG DI TELUK AIR TAWAR, PENAGA

HARI 2: SEBERANG PERAI TENGAH

- TAMAN RIMBA BUKIT MERTAJAM
- BANDAR LAMA BUKIT MERTAJAM YANG MENAWAN
- GEREJA HATI KUDUS YESUS
- TAMAN BURUNG PULAU PINANG
- BASILIKA KECIL ST. ANNE
- BATU BERSURAT CHEROK TOKUN
- JURU AUTO CITY
- BUTTERWORTH ART WALK
- TOKONG SEMBILAN MAHARAJA DEWA
- KUIL SRI MUNISWARAR
- BUKIT BERAPIT
- ICON CITY
- PELAYARAN SUNGAI PULAU PINANG
- KUIL SRI SRI RADHA KRISHNA

HARI 3: SEBERANG PERAI SELATAN

- TAMAN NEGERI BUKIT PANCHOR
- KAMPUNG NELAYAN BUKIT TAMBUN
- PULAU AMAN
- MEDAN BELI-BELAH OUTLET DESIGN VILLAGE
- IKEA BATU KAWAN





Selamat datang ke Pulau Pinang!



Pulau Pinang ialah sebuah negeri yang dinamik dengan ibu kota George Town, mempunyai keunikan yang jarang ditemukan sebagai Tapak Warisan Dunia UNESCO, dan Bukit Bendera yang ikonik telah diiktiraf sebagai tapak rizab Biosfera UNESCO. Negeri ini menggabungkan pelbagai budaya dengan pengaruh Timur dan Barat. Dengan mengekalkan banyak nilai yang diterima pakai semasa era pemerintahan British, Pulau Pinang mempunyai daya tarikan unik yang tersendiri.



POPULASI
1.77 juta

SUHU
30°C / 25°C
Waktu Siang / Waktu Malam

LOKASI

Pulau Pinang terletak sejauh 20 minit perjalanan dengan feri dari Butterworth. Dua buah jambatan menghubungkan pulau itu dengan tanah besar: Jambatan Pulau Pinang dan Jambatan Pulau Pinang Kedua (Jambatan Sultan Abdul Halim Mu'adzam Shah). Lapangan Terbang Antarabangsa Pulau Pinang menyaksikan penerbangan antarabangsa yang masuk dari banyak negara seperti China, Hong Kong, Singapura, Thailand, Indonesia, Taiwan, Vietnam dan Qatar.

Pulau Langkawi terletak sejauh 2 jam 45 minit perjalanan dengan feri, atau penerbangan singkat selama 35 minit. Kuala Lumpur, ibu negara Malaysia, terletak sejauh 50 minit penerbangan dari sini, atau boleh diakses melalui perjalanan kereta api atau kereta selama empat jam.


Ketika bercuti


Ketika mengunjungi masjid

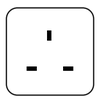
Penyesuai soket jenis G

200 - 240 volt

BAHASA

Kebanyakan papan tanda ditulis dalam bahasa Melayu dan bahasa Inggeris, dengan beberapa papan tanda ditulis juga dalam bahasa Cina. Meskipun bahasa Inggeris dituturkan secara meluas di kebanyakan tempat, mengetahui asas bahasa Melayu akan sangat membantu kerana papan tanda jalan dan destinasi utama ditulis dalam bahasa Melayu.

BAHASA HOKKIEN PULAU PINANG

Thank you	Kamsiah
You're welcome	Mien kek khi
How much is it?	Gui lui
It's delicious	Hochiak

BAHASA MELAYU

Good morning	Selamat pagi
Good afternoon	Selamat tengah hari
Good evening	Selamat petang
Good night	Selamat malam
Good bye	Selamat tinggal
Thank you	Terima kasih
You're welcome	Sama-sama
Road	Jalan
Lane	Lorong
Street	Lebuh
I'm sorry	Minta maaf
How much is it?	Berapa harga
It's expensive	Mahalnya
Check, please / I'd like to pay	Tolong kira
Please give me a receipt	Tolong bagi resit
It's delicious	Sedapnya
Food court	Medan Selera

TELEKOMUNIKASI

Kad SIM tempatan boleh dibeli apabila anda tiba di lapangan terbang. Hanya pilih daripada pelbagai pilihan pengendali telekomunikasi yang tersedia. Gerai runcit terletak di balai ketibaan, selepas anda keluar dari kawasan tuntutan bagasi. Kebanyakan kedai serbaneka menawarkan perkhidmatan tambah nilai kredit apabila kredit kad SIM anda sudah habis.

WI-FI

Pulau Pinang mempunyai rangkaian Wi-Fi yang bersesuaian dengan bandar yang mesra pelancong. Wi-Fi disediakan di kebanyakan hotel dan tersedia di kebanyakan kawasan di bandar ini.

Terdapat sebanyak 1,550 kawasan liputan Wi-Fi disediakan di tempat tarikan pelancong dan tempat awam di seluruh George Town. Kebanyakan kafe juga turut menawarkan Wi-Fi secara percuma. Untuk kemudahan, anda boleh membeli kad SIM tempatan dengan pakej data untuk mengakses Internet pada setiap masa.

MATA WANG

Mata wang Malaysia ialah Ringgit, yang ditulis sebagai RM. Terdapat enam peringkat nilai: RM1, 5, 10, 20, 50 dan100.





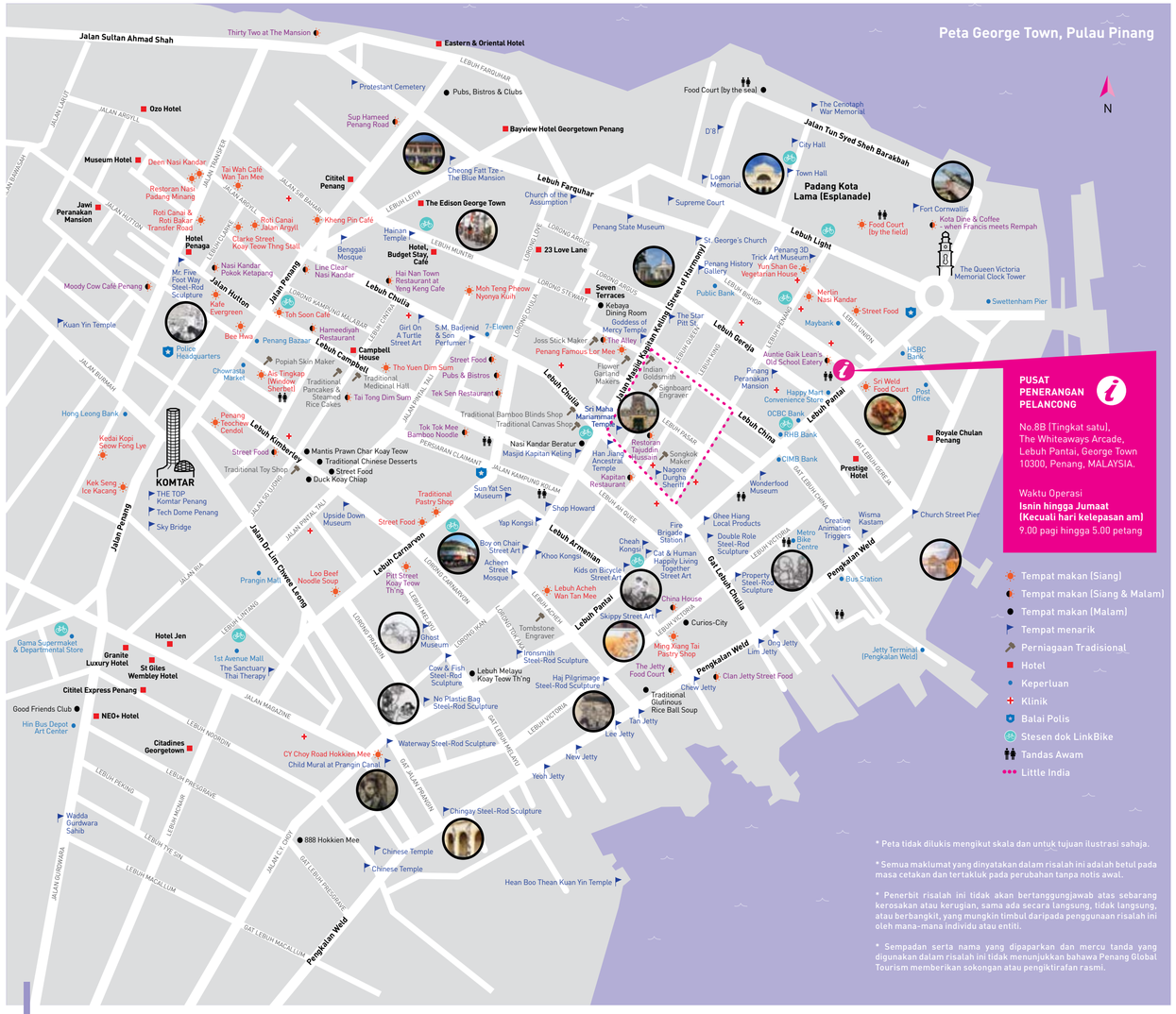

* Peta tidak dilukis mengikut skala dan untuk tujuan ilustrasi sahaja.

* Semua maklumat yang dinyatakan dalam risalah ini adalah betul pada masa cetakan dan tertakluk pada perubahan tanpa notis awal.

* Penerbit risalah ini tidak akan bertanggungjawab atas sebarang kerosakan atau kerugian, sama ada secara langsung, tidak langsung, atau berbangkit, yang mungkin timbul daripada penggunaan risalah ini oleh mana-mana individu atau entiti.

* Sempadan serta nama yang dipaparkan dan mercu tanda yang digunakan dalam risalah ini tidak menunjukkan bahawa Penang Global Tourism memberikan sokongan atau pengiktirafan rasmi.

PENGINAPAN & BERSANTAI

Pulau Pinang menawarkan pilihan penginapan yang hebat untuk memenuhi keperluan dan bajet yang berbeza, daripada hotel mewah, hotel butik dan pangsapuri perkhidmatan, kepada asrama bajet, rumah tamu berhadapan pantai dan inap desa yang menarik.

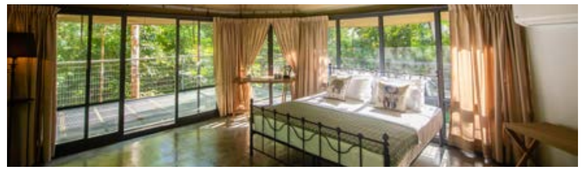

GEORGE TOWN
George Town kini menjadi kegemaran pelawat kerana variasi penginapan butik yang bersifat eklektik, merangkumi rumah kedai tradisional yang telah dibaik pulih dengan indah serta hotel moden yang mempunyai unsur-unsur tempatan. Menginap di Tapak Warisan Dunia UNESCO George Town adalah ideal untuk meneroka George Town dengan berjalan kaki, menaiki basikal, motosikal atau beca.

PERSIARAN GURNEY
Dengan kedudukan strategik di antara kawasan bandar dengan pantai, hotel bertingkat tinggi di Persiaran Gurney memberikan pemandangan laut dan bandar yang menakjubkan. Bagi penggemar makanan jalanan yang enak, beli-belah bertaraf dunia, serta hiburan malam hari, boulevard persisiran yang ikonik ini merupakan pusat segala aktiviti.

TELUK BAHANG, BATU FERRINGHI, TANJUNG BUNGAH
Jalur pantai yang terkenal di utara Pulau Pinang, dari Tanjung Bungah hingga ke Batu Ferringhi, menempatkan banyak resort pantai bertaraf 3 hingga 5 bintang, dengan pelbagai pilihan aktiviti beli-belah, hiburan malam hari, dan ekopelancongan yang berdekatan. Untuk pengalaman suasana kampung yang tidak dapat ditinggalkan, terdapat inap desa yang tersedia di perkampungan nelayan kecil yang berhampiran.

ZON TENGGARA
Zon tenggara yang terletak tidak jauh dari taman berteknologi tinggi di pulau itu, mempunyai lapangan terbang antarabangsa, kelab golf, dua jambatan Pulau Pinang yang menghubungkan pulau itu ke tanah besar, dan salah satu medan beli-belah yang terbesar di Pulau Pinang. Terdapat pelbagai jenis hotel kelas perniagaan untuk dipilih, serta pusat konvensyen, termasuk Pusat Konvensyen Setia SPICE dan Penang Waterfront Convention Centre.

SEBERANG PERAI UTARA
Jika anda ingin melawat tempat menarik yang berdekatan seperti Butterworth Art Walk, hotel ini akan menjadikan Seberang Perai Utara sebagai tempat tinggal anda.

SEBERANG PERAI TENGAH
Bahagian ini merupakan bahagian Seberang Perai yang sibuk dengan beberapa buah medan beli-belah. Taman Burung Pulau Pinang – taman burung yang pertama dan terbesar seumpamanya di Malaysia – terletak di sini. Gereja St Anne yang terkenal ini terletak di Bukit Mertajam; harta peninggalan Cherok Tokun boleh ditemukan di dalam kawasan gereja. Terdapat lebih banyak hotel di kawasan Seberang Perai ini.

SEBERANG PERAI SELATAN
Lawati Nibong Tebal dan Hutan Lipur Bukit Panchor, tempat anda boleh mendapat pengalaman melihat ekosistem bakau, meneroka di sekitar gua kelawar dan bersiar-siar di pelantar luauan tanah lembap.

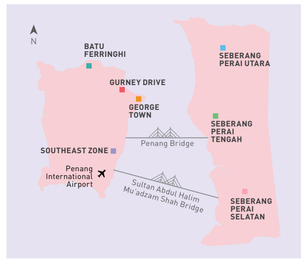

INAP DESA
Inap desa di Pulau Pinang menawarkan pilihan selain hotel biasa dengan menyediakan penginapan yang selesa dan berpatutan untuk pelancong yang ingin tinggal bersama-sama penduduk tempatan, atau ingin menghindari kesibukan bandar. Pelancong akan mendapat peluang untuk mengalami budaya dan gaya hidup tempatan dalam suasana yang santai. Mengambil bahagian dalam aktiviti biasa di luar bandar seperti memancing, menoreh getah, memetik buah, membuat kraf dan banyak lagi. Bertukar cerita dengan penduduk tempatan, menikmati hidangan yang dimasak di rumah dan mungkin juga meraikan majlis perkahwinan tradisional, atau aturkan satu majlis untuk diri sendiri!

Program inap desa di Pulau Pinang meliputi 11 buah lokasi di kawasan utara, masing-masing mempunyai keunikan tersendiri yang memastikan pelancong mendapat pengalaman yang tidak dapat dilupakan dan penuh dengan aktiviti. Ini termasuk:

- Inap Desa Balik Pulau
- Kota Aur
- Pulau Betong
- Pulau Aman
- Sungai Chenaam
- Mengkuang Titi
- Sungai Duri
- Teluk Bahang
- Sungai Semilang
- Sungai Setar
- Lahar Yooi



KAPAL PESIAR DAN PELAYARAN MATAHARI TERBENAM
Kapal pesiar dan pelayaran di Pulau Pinang merupakan pilihan terbaik untuk bersantai dan berehat di penghujung hari sambil menyaksikan matahari terbenam Pulau Pinang yang terkenal di Selat Melaka. Anda boleh memilih dengan mudah untuk menyewa kapal pesiar atau menaiki pelayaran yang ditawarkan oleh hotel terpilih untuk menikmati pelayaran matahari terbenam.

SPA & KECANTIKAN
Alami kepuasan sebenar di spa mewah Pulau Pinang atau dapatkan khidmat pengamal perubatan tradisional Asia kami untuk menghilangkan segala kerisauan. Selepas seharian penat menjelajah Pulau Pinang, manjakan diri anda dengan suasana malam yang santai.

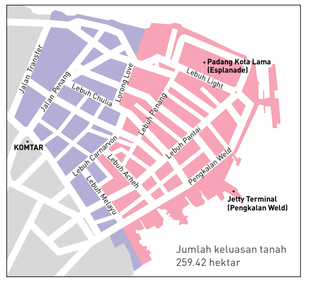

Jumlah keluasan tanah 259.42 hektar

Zon Penampan (150.04 hektar)
Zon Inti dilindungi oleh Zon Penampan seluas 150.04 hektar (tidak termasuk penampan laut), dibatasi oleh kawasan perairan di sekitar pelabuhan, Jalan Dr Lim Chwee Leong dan Gat Jalan Prangin di barat daya, dan Jalan Transfer di barat laut.

Zon Inti (109.38 hektar)
Bandar Raya Bersejarah George Town meliputi kawasan seluas 109.38 hektar yang dibatasi oleh Selat Melaka di timur laut hingga Tanjung Pulau Pinang, Lorong Love di barat laut, dan Gat Lebuh Melayu, Lorong Carnarvon dan Lebuh Carnarvon di barat daya.
Terdapat lebih daripada 1,700 buah bangunan bersejarah dalam Zon Inti, dijajarkan di empat jalan utama – Pengkalan Weld, Lebuh Pantai, Jalan Masjid Kapitan Keling dan Lorong Love – serta beberapa jalan serenjang: Jalan Tun Syed Sheh Barakbah, Lebuh Light, Lebuh Bishop, Lebuh Gereja, Lebuh China, Lebuh Pasar, Lebuh Chulia, Lebuh Armenian dan Lebuh Acheh.

PENGANGKUTAN TEMPATAN

Pusat bandar Pulau Pinang mempunyai saiz yang cukup kecil untuk dilawati dengan berjalan kaki, terutama sekali di George Town dan di kawasan sekitar George Town. Anda boleh menikmati pemandangan dengan menaiki beca atau menggunakan Link Bike. Sebagai alternatif, perkhidmatan bas ulang-alik percuma, iaitu bas Transit Kawasan Tengah (Central Area Transit, CAT), yang menyediakan cara mudah untuk bergerak di sekitar bandar.

Untuk melawat tempat menarik di luar George Town – seperti Kuil Kek Lok Si, Bukit Bendera, Batu Ferringhi, dan Teluk Bahang – perkhidmatan bas bandar dan teksi standard tersedia, termasuk perkhidmatan e-panggilan. Sentiasa periksa jadual dan tambang terlebih dahulu sebelum menuntukan mod pengangkutan pilihan anda. Sebagai alternatif, anda juga boleh menyewa kereta untuk memudahkan perjalanan mengikut keselesaan anda sendiri.

Beca
Cara yang menarik dan santai untuk bergerak di sekitar George Town adalah dengan menaiki beca. Pastikan anda bersetuju dengan harga tambang sebelum memulakan perjalanan anda – kadar purata ialah RM50 sejam untuk dua orang, bergantung pada jarak dari titik permulaan ke destinasi anda.

Feri
Terdapat dua jenis perkhidmatan feri: feri laju (khusus untuk pejalan kaki sahaja) dan feri kenderaan (untuk motosikal dan basikal). Feri laju yang mempunyai penyaman udara itu menyediakan perkhidmatan bagi laluan Pengkalan Sultan Abdul Halim (Butterworth) ke Terminal Kapal Persiaran Jeti Swettenham (George Town) manakala feri kenderaan menyediakan perkhidmatan bagi laluan Pengkalan Sultan Abdul Halim (Butterworth) ke Pengkalan Raja Tun Uda (George Town). Jika anda menaiki kereta api ke Pulau Pinang dari Kuala Lumpur atau bandar lain, anda boleh menaiki feri ke pulau itu dari Pengkalan Sultan Abdul Halim di Butterworth, yang terletak hanya bersebelahan dengan stesen kereta api.

Waktu operasi: 6.30 pagi-10.30 malam
Selang waktu operasi: 30 minit

Teksi
Teksi mudah didapati di sekitar kawasan pulau. Ini memudahkan pelawat untuk menjelajah sekitar pulau. Pastikan anda bersetuju dengan harga tambang sebelum menaiki teksi. Mulakan dengan bertanyakan harga tambang untuk sampai ke destinasi anda; anda boleh berunding tentang harga tambang jika anda rasa ia terlalu mahal.

Tambang Purata
Dari George Town ke Lapangan Terbang Antarabangsa Pulau Pinang: RM45
Dari George Town ke Bukit Bendera atau Kek Lok Si: RM30

***Nota:** Tambang adalah berdasarkan jarak perjalanan. Untuk mendapatkan maklumat lanjut, lawati:www.myrapid.com.my.*

Perkhidmatan E-Panggilan
Aplikasi kongsi perjalanan seperti Grab dan AirAsia Ride tersedia di Pulau Pinang. Hanya muat turun aplikasi untuk mula menempah perjalanan anda. Pembayaran sama ada secara tunai atau kad kredit.

Perkhidmatan Kereta Sewa
Menyewa kereta menawarkan fleksibiliti dan kemudahan yang hebat. Kadar sewa dikenakan setiap hari. Hanya bayar deposit, dan anda bebas pergi ke mana-mana sahaja! Penyewaan kereta disediakan di lapangan terbang dan sekitar bandar. Kebanyakan hotel boleh menghubungkan anda dengan satu juga.

LinkBike
Link Bike merupakan sistem perkongsian basikal yang membenarkan pengguna mengambil basikal dari mana-mana lokasi 25 buah stesen basikal layan diri yang terletak secara strategik di pulau itu dan mengembalikan basikal itu ke mana-mana stesen basikal mengikut keselesaan mereka. Muat turun aplikasi dan imbas kod QR untuk mengeluarkan basikal. Kad LinkBike boleh digunakan oleh pengguna sebagai pilihan selain daripada memuat turun aplikasi mudah alih untuk menggunakan perkhidmatan ini.

Bas Awam
Perkhidmatan bas awam negeri disediakan oleh Rapid Penang dan meliputi kawasan yang luas, termasuk di pulau dan tanah besar. Perkhidmatan bas Transit Kawasan Tengah (Central Area Transit, CAT) juga ditawarkan secara percuma di George Town. Terminal di KOMTAR dan Penang Sentral merupakan terminal pemindahan pusat untuk bas yang merangkumi seluruh Pulau Pinang dan Seberang Perai. Cuba bertanya kepada orang ramai atau cari papan tanda untuk mengetahui laluan bas yang terbaik bagi perjalanan anda. Semasa menaiki bas Rapid Penang, beritahu pemandu tentang destinasi anda, bayar tambang yang ditetapkan, dan ambil tiket untuk perjalanan anda. Pastikan anda menyediakan wang tunai yang tepat kerana semua bas tidak menyediakan wang baki atas sebab keselamatan.

Laluan Bas CAT Percuma (George Town)





TAWARAN PELANCONGAN PULAU PINANG

Temukan tawaran terbaik di penangtraveldeals.com untuk penginapan yang menyeronokkan dan tidak dapat dilupakan di Pulau Pinang. Dengan pelbagai pilihan seperti hotel, tempat menarik, lawatan, makanan, cara hidup, majlis perkahwinan dan banyak lagi, tawaran ini menawarkan pengalaman yang berbeza dengan penjimatan yang besar.



PELANCONGAN PELAYARAN

Terminal Kapal Persiaran Jeti Swettenham merupakan penambahan terkini dan paling utama di Pelabuhan Pulau Pinang sejak kerja pembinaan semula yang besar pada tahun 2010. Jeti baharu ini menempatkan kapal persiaran kelas Kuantum, dengan himpitan utama yang mampu mengendalikan kapal persiaran yang lebih besar. Antara kapal besar yang telah singgah di pelabuhan ialah Quantum of The Seas dan Ovation of The Seas oleh Royal Caribbean Cruisers, dan kapal mewah Queen Elizabeth.



PELANCONGAN PERKAHWINAN PULAU PINANG

Suasana pantai yang cerah, hutan tropika yang subur, seni bina yang memukau – ini menyediakan latar yang sesuai untuk melafazkan "Saya terima" untuk seumur hidup. Negeri ini terkenal dengan campuran pelbagai tradisi budaya yang mencerminkan pengaruh Melayu, Cina, India dan Eropah yang harmoni. Itulah sebabnya Pulau Pinang mempunyai pelbagai tema perkahwinan daripada kontemporari hinggalah tradisional seperti Peranakan, Cina, Melayu dan India. Ditambah dengan ini, pemandangan yang menakjubkan dan lokasi unik di Pulau Pinang menawarkan pengalaman yang tidak dapat dilupakan dan sekali seumur hidup.

Layari **www.penangweddingtourism.gov.my** untuk mendapatkan butiran.

FOTOGRAFI PRAPERKAHWINAN
Terdapat daya tarikan dunia lama Pulau Pinang, mercu tanda ikonik, hutan hujan purba, pantai yang indah, mural yang terang dan keajaiban buatan manusia yang tiada tandingan, dan membuatkan hati kita berdebar-debar. Foto yang diambil di lokasi yang indah ini kelihatan seperti dalam mimpi. Tambahan pula, saiz Pulau Pinang yang kecil dan rangkaian jalan yang baik memudahkan jurugambar untuk merakam kontras antara Tapak Warisan Dunia UNESCO yang sibuk di George Town dengan ketenangan hutan hujan yang berusia 130 juta tahun, serta pantai yang cantik, kampung yang menawan, dan keindahan yang tersembunyi dalam beberapa hari sahaja.



MESYUARAT, INSENTIF, PERSIDANGAN & PAMERAN (MICE)

Gabungan unik antara kemodenan dan warisan Asia yang kaya di Pulau Pinang, disokong oleh industry hospitality yang maju, telah meletakkan negeri ini sebagai hab MICE (Mesyuarat, Insentif, Konvensyen dan Pameran) yang sangat diminati.

Pulau Pinang menawarkan pelbagai kemudahan konvensyen dan pameran moden bertaraf tinggi bagi memenuhi keperluan pelancong perniagaan serta penganjur acara. Antara kemudahan utama SPICE Convention Centre, lokasi tertutup terbesar di Malaysia yang boleh menampung sehingga 18,000 orang delegasi, serta SPICE Arena, sebuah lokasi serbaguna yang sesuai untuk persembahan, konsert, acara sukan dan pameran.

Penang Waterfront Convention Centre (PWCC) merupakan mercu tanda MICE terbaharu dan ikonik di Wilayah Utara. Dengan ruang dewan pameran seluas 10,443 meter persegi, PWCC menawarkan ruang yang fleksibel dan dinamik bagi menampung pelbagai acara termasuk, mesyuarat, perjalanan insentif, pameran dan acara berskala besar. Reka bentuk seni bina yang gah serta susun atur kontemporari menjadikan PWCC sebagai destinasi MICE premier di utara Malaysia.

Menjelang masa hadapan, Penang World City (PWC) Convention Centre yang terletak di bahagian tenggara Pulau Pinang kini berada pada peringkat perancangan dan dijangka bakal meningkatkan lagi kapasiti MICE destinasi ini pada masa akan datang.

Di Seberang Perai, PICCA Convention Center di Butterworth merupakan lokasi konvensyen dan pameran yang terbesar di utara Malaysia yang menawarkan pengalaman bertaraf dunia dengan kemudahan premium bagi memenuhi keperluan pasaran domestik dan antarabangsa.

Selain tempat yang dibina khusus untuk penganjuran acara, Pulau Pinang turut menawarkan pelbagai lokasi unik, termasuk bangunan warisan, mercu tanda ikonik dan taman ekopelancongan. Kepelbagaian lokasi ini menyediakan latar belakang yang tidak dapat ditiupkan, sekali gus memperkukuh daya tarikan Pulau Pinang sebagai destinasi MICE bertaraf antrabangsa.



PELANCONGAN PERUBATAN PULAU PINANG (PMED)

Malaysia kini tersenarai antara destinasi pelancongan perubatan yang terbaik di dunia. Ramai pelancong perubatan memilih Pulau Pinang sebagai destinasi pilihan mereka kerana kos kemudahan perubatan yang berpatutan dan berkualiti tinggi. Kementerian Kesihatan Malaysia dan Kementerian Pelancongan memantau pelancongan perubatan di Pulau Pinang dengan teliti bagi memastikan pesakit yang melawat menerima tahap penjagaan yang terbaik. Institusi penjagaan kesihatan swasta yang terkemuka di Pulau Pinang memenuhi standard Persatuan Kualiti Kesihatan Malaysia (MSQH). Selain itu, terdapat banyak hospital yang mendapat akreditasi ISO 9001 untuk Sistem Pengurusan Kualiti dan mempunyai akreditasi Suruhanjaya Bersama Antarabangsa (JCI).

Untuk mendapatkan maklumat lanjut, layari **pmed.my**.



STUDYPENANG

Pulau Pinang sedang berkembang menjadi hab pendidikan bertaraf dunia, yang menawarkan pengalaman pembelajaran profesional untuk pelajar di seluruh dunia. Dengan kepelbagaian kursus yang disediakan di kolej dan di universiti bertaraf antarabangsa dan diiktiraf di peringkat antarabangsa, Pulau Pinang telah menjadi pilihan utama untuk melanjutkan pelajaran ke peringkat yang lebih tinggi. Banyak sekolah awam di Pulau Pinang adalah antara yang terbaik dan tertua di negara serta rantau ini, dengan sejarah yang bermula pada zaman pentadbiran British. Dengan berlandaskan sejarah yang terkenal ini dan diperturtukan secara meluas dalam bahasa Inggeris, Pulau Pinang sudah bersedia untuk menjadi pusat kecemerlangan pendidikan.

Untuk mendapatkan maklumat lanjut, layari **studypenang.gov.my.**